

บทที่ 4

ผลการดำเนินงาน

4.1 ผลการดำเนินงาน

จากการพัฒนาระบบขายสินค้าหน้าร้าน กรณีศึกษาร้านเสื้อผ้าพื้นเมืองวัดผาลาด มีวัตถุประสงค์เพื่อพัฒนาระบบขายสินค้าหน้าร้าน กรณีศึกษาเสื้อผ้าพื้นเมืองวัดผาลาด โดยนำเอาเทคโนโลยีสารสนเทศเข้ามาปรับใช้ เพื่อช่วยอำนวยความสะดวก ความรวดเร็วและลดข้อผิดพลาดในการทำงาน ช่วยให้การขายสินค้าหน้าร้านเป็นไปด้วยความรวดเร็ว ประสิทธิภาพในการขายสินค้าร้านเพิ่มขึ้นเป็นอย่างมาก

ระบบขายสินค้าหน้าร้าน กรณีศึกษา ร้านเสื้อผ้าพื้นเมืองวัดผาลาด เป็นเว็บแอปพลิเคชันที่พัฒนาขึ้นด้วยภาษา PHP HTML JavaScript โดยจะประกอบไปด้วย 3 ผู้ใช้หลัก คือ เจ้าของร้าน พนักงานและผู้ดูแลระบบ โดยที่การใช้งานนั้นจะเน้นพัฒนาให้ใช้ได้บนคอมพิวเตอร์พกพา คอมพิวเตอร์และแท็บเล็ต เพื่อให้ระบบต่าง ๆ ทำงานและแสดงผลได้อย่างถูกต้อง

ผู้จัดทำได้ทำการวิเคราะห์และพัฒนาระบบตามวัตถุประสงค์ที่ได้กำหนดไว้จนสำเร็จ ล่วงตามเป้าหมายแล้ว โดยมีผลการดำเนินงาน ดังนี้

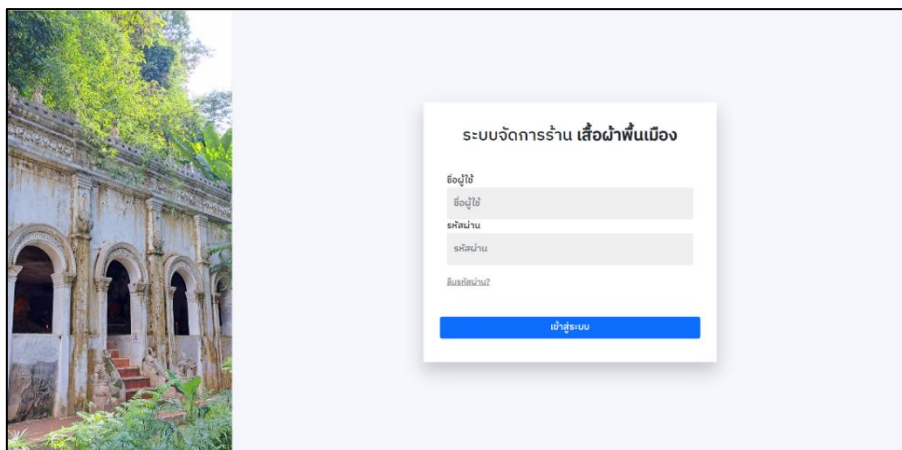

ภาพที่ 4.1 หน้าจอการเข้าสู่ระบบ

จากภาพ 4.1 การเข้าสู่ระบบ ผู้ใช้งานจำเป็นที่จะต้องกรอกชื่อผู้ใช้และรหัสผ่าน เพื่อเข้าสู่ระบบ โดยในแต่ละสิทธิ์จะมีระดับการเข้าถึงข้อมูลที่แตกต่างกัน

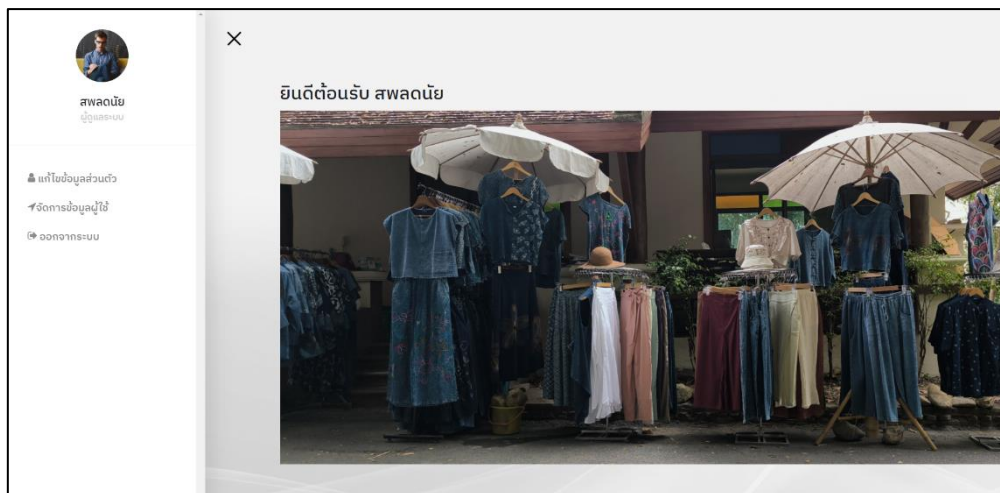

ภาพที่ 4.2 หน้าหลักและแถบนำทางของผู้ดูแลระบบ

จากภาพที่ 4.2 แสดงหน้าหลักของผู้ดูแลระบบและแถบนำทางของผู้ดูแลระบบ โดยผู้ดูแลระบบมีหน้าที่เพียงจัดการข้อมูลผู้ใช้ในระบบเท่านั้น

ภาพที่ 4.3 หน้าจอการแก้ไขข้อมูลส่วนตัวของผู้ดูแลระบบ

จากภาพที่ 4.3 ผู้ดูแลสามารถแก้ไขข้อมูลส่วนตัวได้ เช่น ชื่อ อีเมล เบอร์โทรและรูปภาพ แต่จะไม่สามารถแก้ไขชื่อผู้ใช้ รหัสผ่านและระดับของตนเองได้

รหัสพนักงาน	ชื่อผู้ใช้	ชื่อ	นามสกุล	เบอร์โทร	อีเมล	ระดับ	
1000949888	saphon68	สพฉนิน	ทสรธรค์	0932670391	saphondana13@gmail.com	ผู้ดูแลระบบ	จัดการข้อมูล
1730923141	owner	อนุชา	โศภศรี	0961752613	anucha_forwork@outlook.com	เจ้าของร้าน	จัดการข้อมูล
6797180451	employee1	วิงเรศ	นางหนู	0966664213	wwatcha1234@gmail.com	พนักงาน	จัดการข้อมูล
8174113707	supplier01	วิฑฒานลอร์	ชานดี	0998765432	supplier01@gmail.com	จัดพลาเยอร์	จัดการข้อมูล
9310846940	titat12	ธีธ	ศิริเนน	0932670391	titat12@gmail.com	พนักงาน	จัดการข้อมูล

ภาพที่ 4.4 หน้าจอแสดงรายชื่อผู้ใช้งานในระบบ

จากภาพที่ 4.4 แสดงรายชื่อของผู้ใช้ทั้งหมดที่มีอยู่ในระบบและผู้ดูแลระบบสามารถแก้ไข จัดการ ข้อมูลผู้ใช้ในระบบคนอื่น ๆ ได้

จัดการแก้ไขข้อมูลส่วนตัว

ชื่อจริง: นามสกุล:

วิงเรศ นางหนู

อีเมล:

wwatcha1234@gmail.com

เบอร์โทร:

0966664213

Choose File: No file chosen

ชื่อผู้ใช้: รหัสผ่าน:

employee1 ****

ระดับของผู้ใช้:

พนักงาน

ภาพที่ 4.5 หน้าแก้ไขข้อมูลผู้ใช้ของผู้ดูแลระบบ

จากภาพที่ 4.5 แสดงหน้าการแก้ไขข้อมูลของผู้ใช้คนอื่น โดยผู้ดูแลจะสามารถแก้ไขข้อมูลต่าง ๆ ของผู้ใช้อื่นได้หรือลบข้อมูลผู้ใช้นั้นออกจากระบบ

รหัสสินค้า	ชื่อสินค้า	ราคา	จำนวน	เพิ่มสินค้า
10	เดรสผ่าหน้า	490.00	สินค้าคงเหลือ (6)	เพิ่มสินค้า
11	เสื้อคลุมยาวๆ สาย 1	450.00	สินค้าคงเหลือ (2)	เพิ่มสินค้า
13	เดรสทรงลูกสิง	450.00	สินค้าคงเหลือ (7)	เพิ่มสินค้า
20	เสื้อผ่าซ้าย สาย 1	490.00	สินค้าคงเหลือ (6)	เพิ่มสินค้า
22	เสื้อคลุมรังผึ้งใหญ่	690.00	17	เพิ่มสินค้า

ภาพที่ 4.6 หน้าแสดงรายการสินค้าในการขายของพนักงาน

จากภาพที่ 4.6 หน้าแสดงรายการสินค้าที่สามารถขายได้ของพนักงาน โดยจะมีการแจ้งเตือนขึ้นที่รายการสินค้า หากสินค้าเหลือน้อย

รหัสสินค้า	ชื่อสินค้า	ราคา	จำนวน	รวม	ลบ
10	เดรสผ่าหน้า	490.00	3	1,470.00 บาท	ลบ
20	เสื้อผ่าซ้าย สาย 1	490.00	1	490.00 บาท	ลบ
รวมทั้งสิ้น				1,960.00 บาท	

ภาพที่ 4.7 หน้าระบบตะกร้าขายสินค้าของพนักงาน

จากภาพ 4.7 ระบบตะกร้าสินค้า เมื่อกดเพิ่มสินค้าจากภาพที่ 4.6 แล้ว รายการสินค้าจะแสดงขึ้นที่ตะกร้าสินค้า สามารถเพิ่ม/ลบสินค้าออกจากตะกร้า เพิ่ม/ลดจำนวนสินค้า

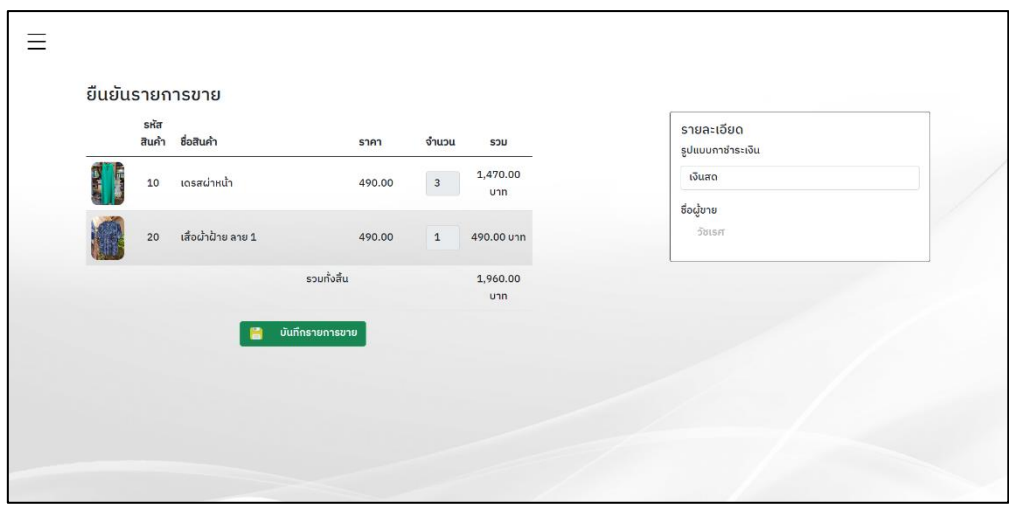

ภาพที่ 4.8 หน้ายืนยันข้อมูลการขายก่อนบันทึกข้อมูลเข้าสู่ระบบ

จากภาพที่ 4.8 เป็นหน้ายืนยันข้อมูลก่อนที่จะบันทึกข้อมูลเข้าสู่ระบบเมื่อพนักงานยืนยันการขายจากภาพที่ 4.7 มาแล้ว โดยจะต้องเลือกวิธีการชำระเงินก่อนที่จะบันทึกข้อมูล



ภาพที่ 4.9 หน้าแสดงรายละเอียดการขายอย่างย่อ

จากภาพที่ 4.9 หน้ารายละเอียดการขายอย่างย่อ จะแสดงรายละเอียดการขายอย่างย่อของรายการขายนั้น ๆ และยังสามารกดพิมพ์ใบเสร็จให้ลูกค้าหน้าร้านได้

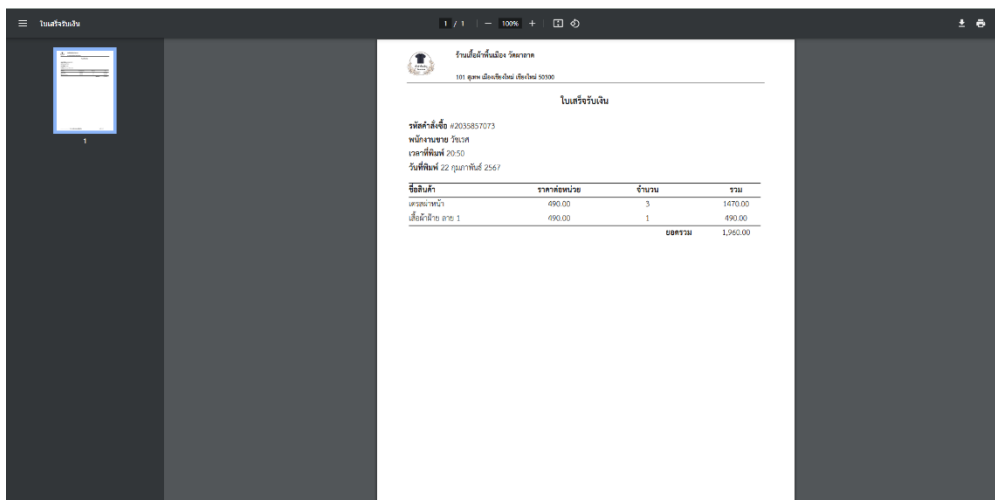

ภาพที่ 4.10 หน้าออกใบเสร็จให้แก่ลูกค้า

จากภาพที่ 4.10 เป็นใบเสร็จให้แก่ลูกค้า ในรูปแบบไฟล์ PDF

รายการขายทั้งหมด

แสดง 10 รายการ ค้นหา: รหัสการขาย/พนักงาน

รหัสการขาย	ยอดขาย	วันที่	เวลา	รหัสพนักงานขาย	
47948196	690.00	28-01-2024	22:12:20	6797180451	รายละเอียด
1429493693	980.00	28-01-2024	22:13:28	6797180451	รายละเอียด
1596500190	2,850.00	19-02-2024	11:18:58	6797180451	รายละเอียด
1617881805	1,430.00	19-02-2024	11:18:09	6797180451	รายละเอียด
1896023188	2,160.00	17-02-2024	21:46:07	6797180451	รายละเอียด
2035857073	1,960.00	22-02-2024	20:50:30	6797180451	รายละเอียด
2056747461	1,630.00	12-02-2024	21:33:04	6797180451	รายละเอียด

ภาพที่ 4.11 หน้าแสดงรายการขายย้อนหลังทั้งหมด

จากภาพที่ 4.11 เป็นหน้าแสดงรายการขายสินค้าย้อนหลังทั้งหมด ซึ่งสามารถเรียกดูรายการขายสินค้าที่เคยขายทั้งหมดได้



ภาพที่ 4.12 หน้าแสดงหน้าหลักของเจ้าของร้าน

จากภาพที่ 4.12 แสดงหน้าหลักของเจ้าของร้าน โดยจะแสดงกราฟแท่งรายรับ - จ่ายย้อนหลัง 7 วัน จากวันที่ปัจจุบัน แสดงรายรับ-จ่ายในวันปัจจุบันและกราฟวงกลม แสดงสินค้าขายดี 3 อันดับ นับจากวันที่เริ่มขายสินค้า

รายการสินค้า

รหัสสินค้า	ชื่อสินค้า	ราคา	จำนวน	แก้ไข
10	แอมป์น้ำ	490.00	สินค้าเหลืออยู่ (3)	แก้ไข
11	เครื่องขยายเสียง ลำโพง	450.00	สินค้าเหลืออยู่ (2)	แก้ไข
13	แอมป์รวม	450.00	สินค้าเหลืออยู่ (6)	แก้ไข
20	เครื่องน้ำยา ลำโพง	490.00	สินค้าเหลืออยู่ (5)	แก้ไข
22	เครื่องรวมอเนกประสงค์	690.00	14	แก้ไข

ภาพที่ 4.13 หน้าจอแสดงรายการสินค้าของเจ้าของร้าน

จากภาพที่ 4.13 แสดงรายการสินค้าทั้งหมดที่มีในระบบและเจ้าของร้านจะสามารถแก้ไขข้อมูลสินค้าได้

ภาพที่ 4.14 หน้าจอแก้ไขข้อมูลสินค้า

จากภาพที่ 4.14 เจ้าของร้านสามารถแก้ไขข้อมูล รายละเอียดต่างๆ ของสินค้าได้ทั้งหมด และสามารถลบสินค้านั้นออกจากระบบได้

รหัสสินค้า	ชื่อสินค้า	ราคา	จำนวน	ซื้อ	ลบ
24	กางเกงดำ	390.00	17	ซื้อ	ลบ
23	เสื้อโปย	290.00	11	ซื้อ	ลบ
22	เสื้อคลุมยีนส์หญิง	400.00	14	ซื้อ	ลบ
20	เสื้อผ้าขนหนู 1	345.00	11	ซื้อ	ลบ
13	เดรสคอกลมสี	290.00	14	ซื้อ	ลบ
11	เสื้อคลุมยีนส์ ชาย 1	200.00	11	ซื้อ	ลบ

ภาพที่ 4.15 หน้าจอแสดงรายการสินค้าในการสั่งซื้อสินค้าเข้า

จากภาพที่ 4.15 หน้าจอแสดงรายการสินค้าที่ต้องการสั่งซื้อ โดยสินค้าที่สามารถสั่งซื้อได้นั้น จะต้องเคยสั่งซื้อมาก่อน

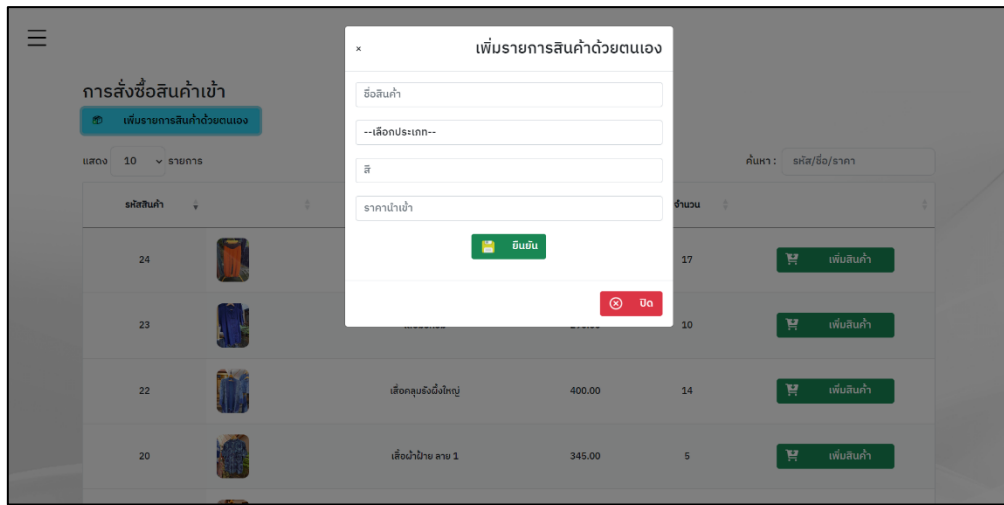

ภาพที่ 4.16 หน้าจอการเพิ่มสินค้าเข้าด้วยตนเอง

จากภาพที่ 4.16 เป็นการเพิ่มข้อมูลสินค้าด้วยตนเอง หากว่าสินค้าที่ต้องการนำเข้านั้นไม่เคยสั่งซื้อมาก่อน

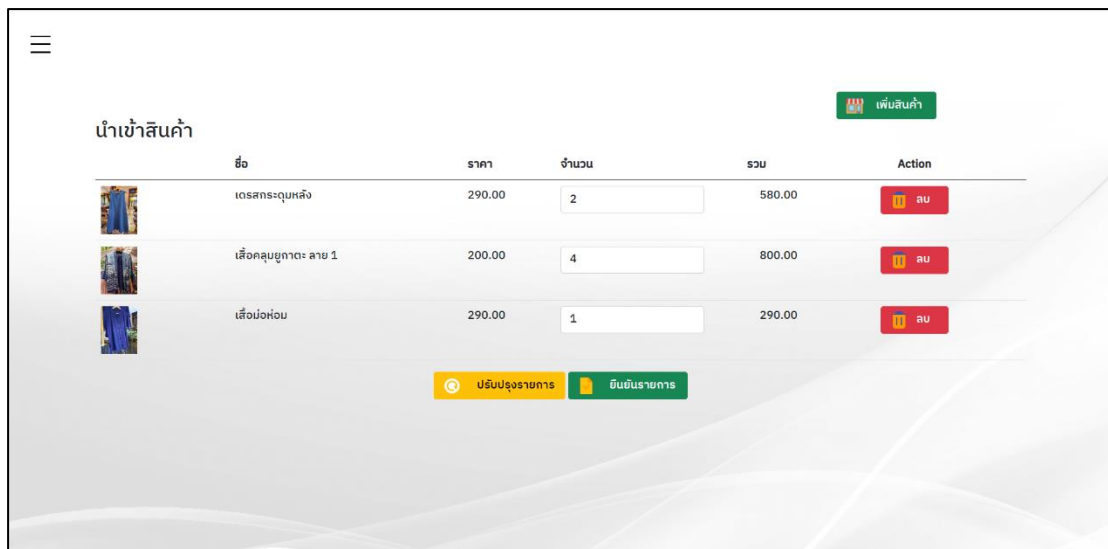

ภาพที่ 4.17 หน้าจอแสดงรายการสินค้าที่นำเข้า

จากภาพที่ 4.17 แสดงรายการสินค้าที่ต้องการสั่งซื้อ โดยเพิ่มสินค้ามาจากภาพที่ 4.15

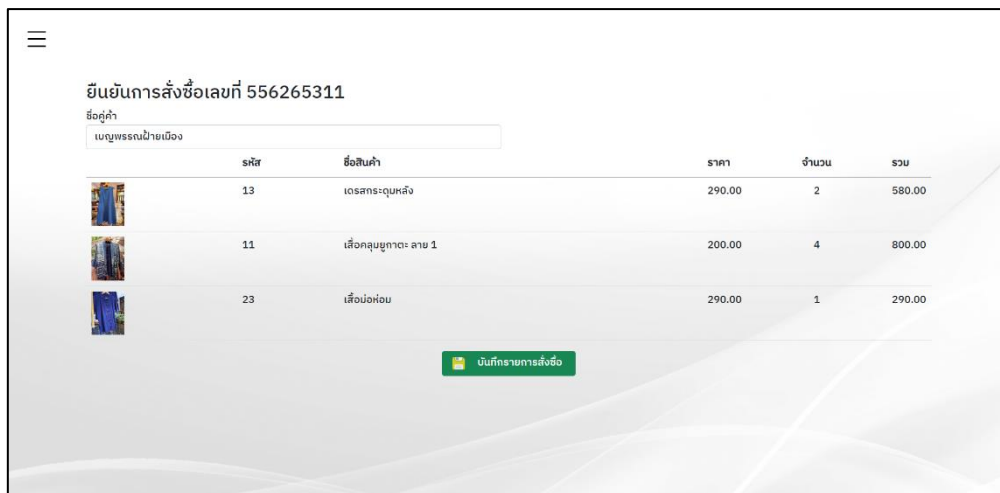

ภาพที่ 4.18 หน้าจอแสดงการยืนยันรายการขาย

จากภาพที่ 4.18 เป็นหน้ายืนยันรายการที่จะสั่งซื้อ เพื่อตรวจสอบความถูกต้องก่อนบันทึกข้อมูลเข้าสู่ระบบ

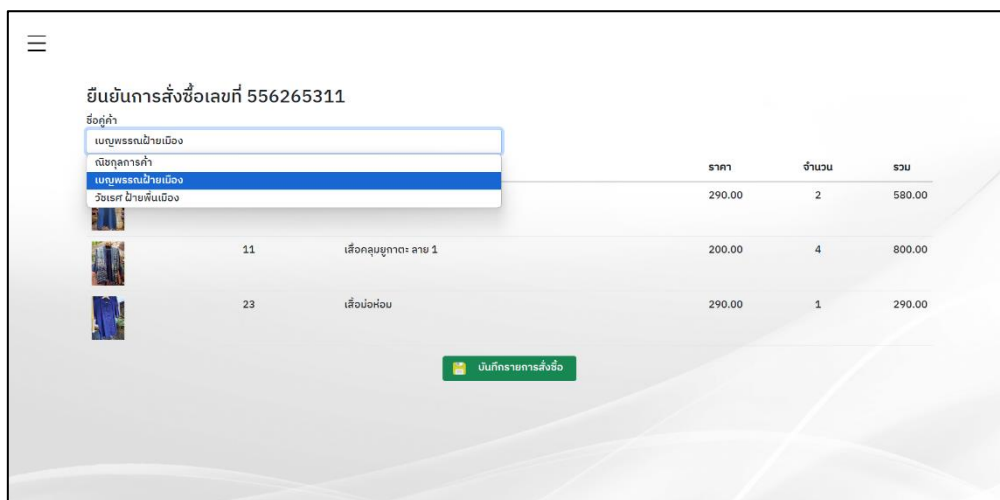

ภาพที่ 4.19 หน้าจอการเลือกคู่ค้าที่ต้องการสั่งซื้อก่อนการบันทึกการสั่งซื้อ

จากภาพที่ 4.19 ก่อนที่จะบันทึกข้อมูล จะสามารถเลือกคู่ค้าได้ โดยเป็นการระบุว่าการสั่งซื้อครั้งนี้ สั่งซื้อจากคู่ค้าคนใด

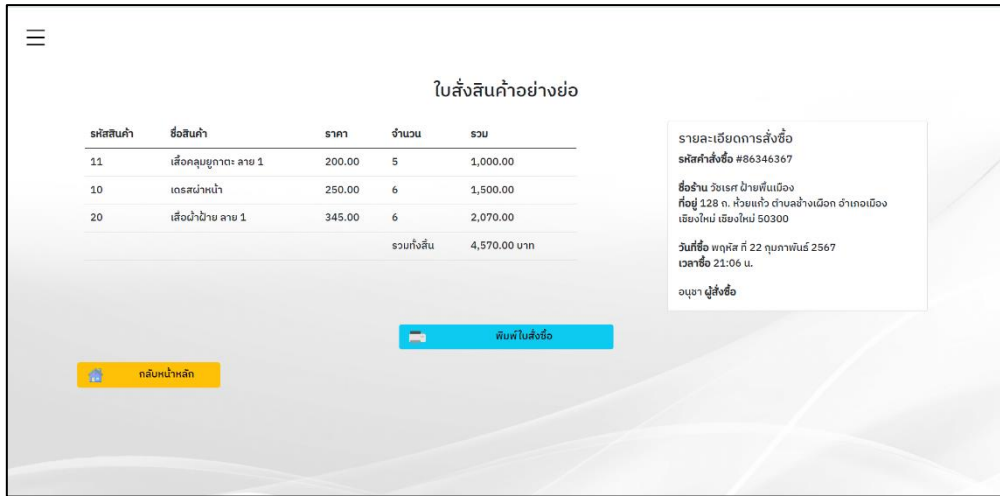

ภาพที่ 4.20 หน้าจอแสดงการสั่งซื้อสินค้าอย่างย่อ

จากภาพที่ 4.20 จะแสดงรายละเอียดการสั่งซื้อสินค้าเข้าอย่างย่อ โดยสามารถพิมพ์ใบสั่งซื้อได้

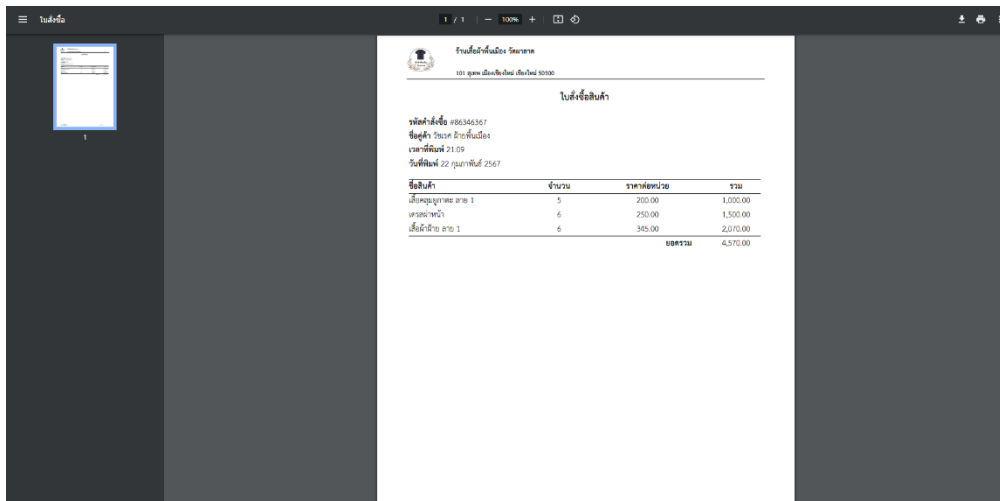

ภาพที่ 4.21 หน้าจอการออกใบสั่งซื้อสินค้า

จากภาพที่ 4.21 แสดงใบสั่งซื้อในรูปแบบไฟล์ PDF

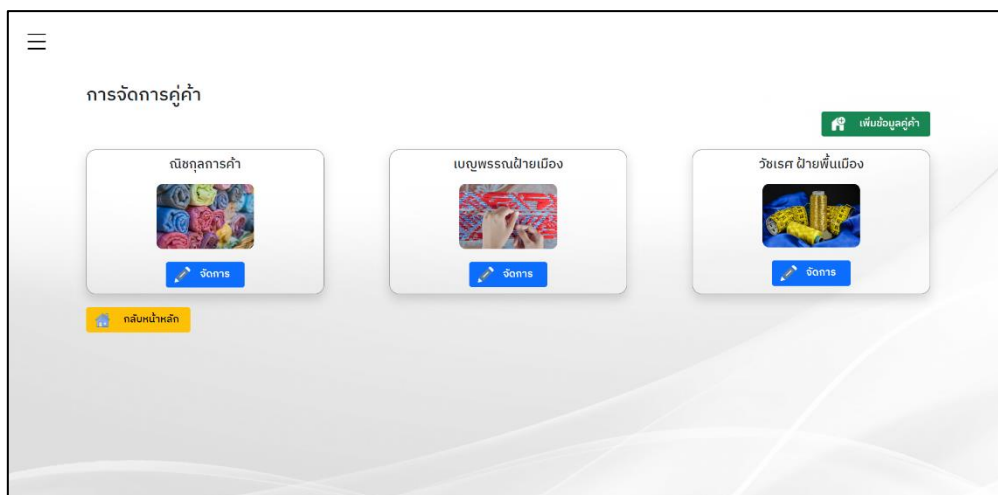

ภาพที่ 4.22 หน้าจอแสดงรายการคู่ค้า

จากภาพที่ 4.22 แสดงรายการคู่ค้าทั้งหมดที่บันทึกไว้ในระบบ สามารถเพิ่มและแก้ไขคู่ค้าได้

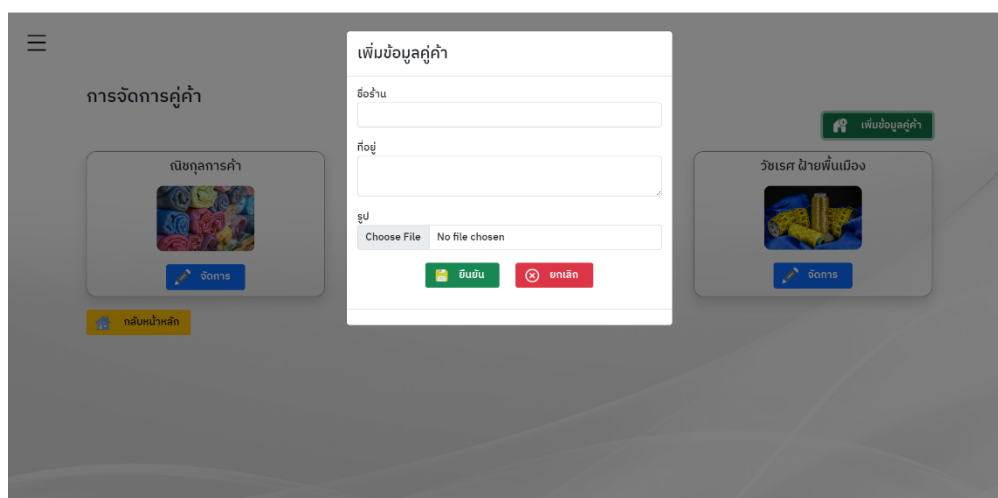

ภาพที่ 4.23 หน้าจอการเพิ่มข้อมูลคู่ค้า

จากภาพที่ 4.23 แสดงหน้าการเพิ่มคู่ค้าและรายละเอียดของคู่ค้าลงในระบบ

ข้อมูลร้าน นิชกุลการค้า

รหัส: 1 ชื่อร้าน: นิชกุลการค้า

ที่อยู่: 111/7 ต. ร้อยหัวแดง อ. สันกำแพง จ. เชียงใหม่

เบอร์โทร: 0895623143

รูปภาพ: Choose File No file chosen

ปุ่ม: บันทึก, ลบข้อมูล, กลับหน้าหลัก

สินค้าที่เคยสั่งซื้อ

ชื่อ	ราคา
เสื้อคลุมยูทูป: ลาย 1	200.00
เดรสกระดุมหลัง	290.00
เสื้อผ้าฝ้าย ลาย 1	345.00
เสื้อฝ้ายอ่อน	290.00
กางเกงสาว	390.00

ภาพที่ 4.24 หน้าจอการแก้ไขข้อมูลร้านค้าและสินค้าที่เคยสั่งซื้อ

จากภาพที่ 4.24 หน้าจอการแก้ไขข้อมูลร้านค้า ลบข้อมูล และแสดงรายการสินค้าที่เคยสั่งซื้อกับร้านค้า

รายการสั่งซื้อเข้า

แสดง: 10 รายการ ค้นหา: รหัสคำสั่งซื้อ

รหัสคำสั่งซื้อ	ราคารวม	วันที่สั่ง	เวลาที่สั่ง	
2030607033	1450.00	22/02/2024	21:18 น.	รายละเอียด
1253030836	1960.00	22/02/2024	21:17 น.	รายละเอียด
86346367	4570.00	22/02/2024	21:06 น.	รายละเอียด
1400157667	590.00	18/01/2024	22:24 น.	รายละเอียด

แสดง 1 ถึง 4 จากทั้งหมด 4 รายการ (กรองแล้ว จาก 1 ข้อมูลทั้งหมด)

ปุ่ม: กลับหน้าหลัก

ภาพที่ 4.25 หน้าจอแสดงรายการสั่งซื้อเข้าทั้งหมด

จากภาพที่ 4.25 แสดงรายการสั่งซื้อสินค้าเข้าย้อนหลังทั้งหมด

บัญชีรายวัน

วันเริ่มต้น: 22/02/2024 วันสิ้นสุด: 22.02.2024 แสดง

ระหว่างวันที่ 22 ก.พ. 2567 ถึง 22 ก.พ. 2567

ชื่อสินค้า/รายการ	จำนวน	รับ	จ่าย
เดรสหน้าเฝ้า	3	1,470.00	
เดรสกระดุมหลัง	1	450.00	
เสื้อผ่าชาย ลาย 1	1	490.00	
เสื้อคลุมรัดมิงใหญ่	3	2,070.00	
เสื้อมือห่อ	1	490.00	
ค่าสาธารณูปโภค			350.00
ค่าสาธารณูปโภค			560.00
สิ่งของ			7,980.00
รวม		4,970.00	8,890.00
ขาดทุน			-3,920.00

กลับหน้าหลัก พิมพ์รายงาน

ภาพที่ 4.26 หน้าจอแสดงข้อมูลบัญชีรายวัน

จากภาพที่ 4.26 แสดงรายละเอียดรายรับ-รายจ่าย ตามช่วงเวลาที่เราเลือก และคำนวณกำไรหรือขาดทุนได้

รายงานประจำวัน

วันที่พิมพ์: 21:28 น. วันที่สิ้นปี: 22 กุมภาพันธ์ 2567

111 ชุดฯ เดือนเริ่มต้น เดือนสิ้นปี: 31000

รายงานประจำวัน

ประจำวัน: 22 กุมภาพันธ์ 2567 ปี: 22 กุมภาพันธ์ 2567

ชื่อสินค้า/รายการ	จำนวน	รับ	จ่าย
เดรสหน้าเฝ้า	3	1,470.00	
เดรสกระดุมหลัง	1	450.00	
เสื้อผ่าชาย ลาย 1	1	490.00	
เสื้อคลุมรัดมิงใหญ่	3	2,070.00	
เสื้อมือห่อ	1	490.00	
ค่าสาธารณูปโภค			350.00
ค่าสาธารณูปโภค			560.00
สิ่งของ			7,980.00
รวม		4,970.00	8,890.00
ขาดทุน			-3,920.00

ภาพที่ 4.27 หน้าจอออกรายงานบัญชีรายวันทั่วไป

จากภาพที่ 4.27 แสดงรายงานบัญชีทั่วไปในรูปแบบไฟล์ PDF

ภาพที่ 4.28 หน้าจอการเพิ่มข้อมูลค่าใช้จ่ายเข้าระบบบัญชี

จากภาพที่ 4.28 หน้าจอการเพิ่มค่าใช้จ่ายเข้าสู่ระบบ เพื่อนำข้อมูลไปคำนวณในระบบบัญชี

ภาพที่ 4.29 หน้าจอการเพิ่มข้อมูลประเภทค่าใช้จ่าย

จากภาพที่ 4.29 หน้าจอเพิ่มรายละเอียดประเภทค่าใช้จ่าย

ประเภท	จำนวน	วันที่	เคดิตเดบิต
ค่าจ้าง	500.00	2024-02-11	พนักงานรายวัน
ค่าจ้าง	900.00	2024-02-19	พนักงานรายวัน
ค่าสาธารณูปโภค	1,512.00	2024-01-18	ค่าน้ำ
ค่าสาธารณูปโภค	325.00	2024-02-12	ค่าน้ำ
ค่าสาธารณูปโภค	1,200.00	2024-02-18	ค่าไฟ
ค่าสาธารณูปโภค	350.00	2024-02-22	ค่าน้ำ
ค่าสาธารณูปโภค	560.00	2024-02-22	ค่าไฟ

ภาพที่ 4.30 หน้าจอการจัดการรายการค่าใช้จ่าย

จากภาพที่ 4.30 แสดงหน้าจอรายการค่าใช้จ่ายทั้งหมดและการจัดการข้อมูลค่าใช้จ่าย

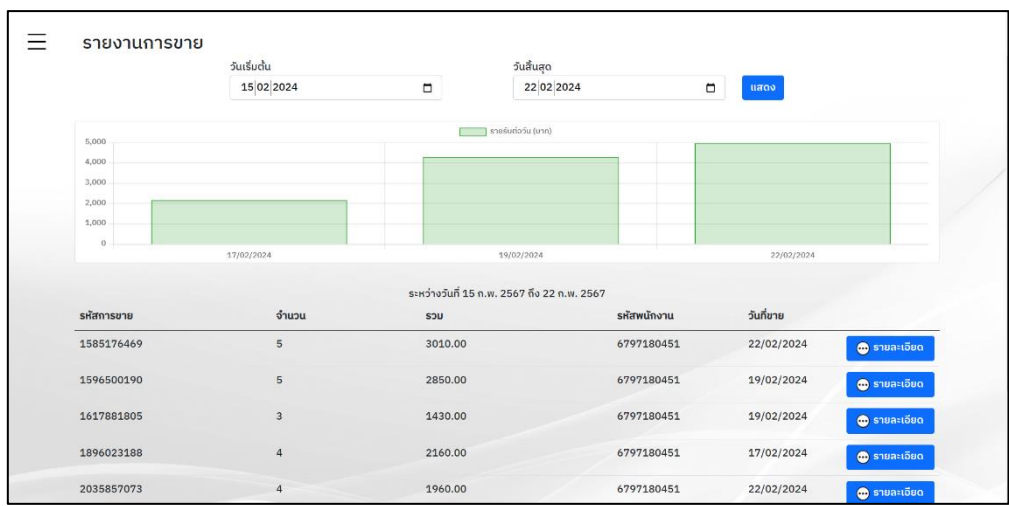

ภาพที่ 4.31 หน้าจอแสดงรายการขายและกราฟแสดงรายรับ ตามช่วงเวลาที่เลือก

จากภาพที่ 4.31 แสดงหน้ารายการขายทั้งหมดและกราฟรายรับทั้งหมดตามช่วงเวลาที่เลือก

รายงานการขาย

วันที่พิมพ์: 21:52 น.
วันที่ส่ง: 22 กุมภาพันธ์ 2567

รหัสการขาย	จำนวน	รวม	รหัสสินค้า
#1585176469	5	3010.00	6797180451
#1596500190	5	2850.00	6797180451
#1617881805	3	1430.00	6797180451
#1896023188	4	2160.00	6797180451
#2023857073	4	1960.00	6797180451
รวมทั้งสิ้น		4,640.00 บาท	

ภาพที่ 4.32 หน้าจอแสดงรายงานการขาย

จากภาพที่ 4.32 แสดงรายงานการขาย ในรูปแบบไฟล์ PDF

รายงานสินค้าขายดี

วันที่พิมพ์: 21:53
วันที่ส่ง: 22 กุมภาพันธ์ 2567

รหัสสินค้า	ชื่อสินค้า	จำนวน	สินค้าขายดี อันดับ
22	เสื้อคูรวิทย์ใหญ่	8	สินค้าขายดี อันดับ 1
23	เสื้อคอกลม	8	สินค้าขายดี อันดับ 2
10	เสื้อคอกลม	4	สินค้าขายดี อันดับ 3
20	เสื้อยืดชาย 1	4	
24	กางเกงชาย	3	
11	เสื้อสูทชาย สบาย 1	2	
13	เสื้อคอกลมชาย	1	

ภาพที่ 4.33 หน้าจอแสดงรายงานสินค้าขายดี

จากภาพที่ 4.33 แสดงรายงานสินค้าขายดี ในรูปแบบไฟล์ PDF

4.2 อภิปรายผล

จากผลการดำเนินงานข้างต้น การพัฒนาระบบขายสินค้าหน้าร้าน กรณีศึกษา ร้านเสื้อผ้าพื้นเมืองวัดผาลาด เป็นระบบที่สามารถใช้งานได้จริง เจ้าของร้าน พนักงานและผู้ดูแลระบบ สามารถนำไปใช้งานได้ตามวัตถุประสงค์ ซึ่งระบบขายสินค้านี้ช่วยลดความผิดพลาดที่เกิดจากการขาย ลดความซ้ำซ้อนของข้อมูล สามารถเรียกดูข้อมูลย้อนการขายย้อนหลังและข้อมูลอื่นๆ ย้อนหลัง ได้ โดยระบบขายสินค้าหน้าร้าน กรณีศึกษา ร้านเสื้อผ้าพื้นเมืองวัดผาลาด มีการใช้งานอยู่ 3 ระดับ คือ

4.2.1 เจ้าของร้าน สามารถเข้าสู่ระบบด้วยชื่อผู้ใช้และรหัสผ่าน จัดการข้อมูลส่วนตัว จัดการสินค้า กำหนดราคาขายสินค้า เรียกดูรายการขายสินค้า ออกใบเสร็จ สั่งซื้อสินค้าเข้า ออกใบสั่งซื้อสินค้าเข้า จัดการลูกค้า เพิ่มข้อมูลลูกค้า เรียกดูรายการสั่งซื้อย้อนหลัง เรียกดูบัญชีรายวัน เรียกดูรายการค่าใช้จ่าย เพิ่มข้อมูลค่าใช้จ่าย เพิ่มประเภทค่าใช้จ่าย ออกรายงานการขายประจำวัน ออกรายงานสินค้าขายดี

4.2.2 พนักงาน สามารถเข้าสู่ระบบด้วยชื่อผู้ใช้และรหัสผ่าน จัดการข้อมูลส่วนตัว ขายสินค้า ออกใบเสร็จรับเงินได้

4.2.3 ผู้ดูแลระบบ สามารถเข้าสู่ระบบด้วยชื่อผู้ใช้และรหัสผ่าน จัดการข้อมูลส่วนตัว แก้ไขสิทธิ์และข้อมูลส่วนตัวของผู้ใช้อื่น เพิ่มข้อมูลผู้ใช้ใหม่เข้าสู่ระบบ ลบข้อมูลผู้ใช้ออกจากระบบ

จากนั้นจึงมีการเปรียบเทียบระบบการทำงานของระบบขายสินค้าหน้าร้าน กรณีศึกษา ร้านเสื้อผ้าพื้นเมืองวัดผาลาดระหว่างระบบบริหารจัดการร้านมินิออนไลน์และระบบจัดการการขายสินค้า (กรณีศึกษา: ร้าน แบ็ก เฮาส์)

ระบบที่ 1 หมายถึง ระบบบริหารจัดการร้านมินิออนไลน์

ระบบที่ 2 หมายถึง ระบบจัดการการขายสินค้า (กรณีศึกษา: ร้าน แบ็ก เฮาส์)

ตารางที่ 4.1 แสดงการเปรียบเทียบระบบการทำงาน

ระบบขายสินค้าหน้าร้าน กรณีศึกษา ร้าน เสื้อผ้าพื้นเมืองวัดผาลาด	ระบบที่ 1	ระบบที่ 2
ผู้ดูแลระบบ		
แก้ไขข้อมูลส่วนตัว	✓	✗
จัดการสิทธิ์ในการเข้าใช้งานระบบ	✓	✓
พนักงาน		
แก้ไขข้อมูลส่วนตัว	✓	✗
เพิ่ม ลบ แก้ไข ข้อมูลสินค้าที่ขาย	✗	✓
เรียกดูข้อมูลสินค้าที่ขายได้	✓	✓
เจ้าของร้าน		
แก้ไขข้อมูลส่วนตัว	✓	✗
แก้ไขข้อมูลสินค้า	✓	✓
ดูข้อมูลสินค้า	✓	✓
แก้ไขชื่อสินค้า	✓	✓
แก้ไขราคาขายสินค้า	✓	✓
แก้ไขข้อมูลสินค้าที่นำเขา	✗	✓
แก้ไขราคาสินค้าที่นำเขาได้	✗	✓
ดูข้อมูลสินค้าที่นำเขาจากลูกค้าได้	✗	✓
เพิ่ม ลบ รายการสินค้าเขา	✗	✓
แก้ไขจำนวนสินค้าเขา	✗	✓

ตารางที่ 4.1 (ต่อ)

ระบบขายสินค้าหนาราน กรณีศึกษารานเสื้อผา พื้นเมืองวัดผาลาด	ระบบที่ 1	ระบบที่ 2
ตรวจสอบรายการสินค้าเขา	✗	✓
ดูข้อมูลในบัญชีรายวัน	✗	✗
ดูข้อมูลในบัญชีกำไรขาดทุน	✗	✗
เพิ่ม ลบ รายการค่าใช้จ่ายได้	✗	✓
ดูข้อมูลค่าใช้จ่ายได้	✗	✓
ออกรายงานการขายประจำวัน/สัปดาห์ได้	✗	✓
ออกรายงานสารสนเทศการขาย (กราฟ)	✗	✗
ออกรายงานสินค้าขายดี	✗	✗
ออกรายงานบัญชีรายวัน	✗	✗
ออกรายงานงบกำไรขาดทุน	✗	✗